



# MĚSTSKÝ ÚŘAD JILEMNICE

odbor dopravy

Masarykovo náměstí 82, 514 01 Jilemnice

SPIS. ZN.: MUJI-873/2021/OD  
Č.J.: PDMUJI-5454/2021/OD  
VYŘIZUJE: Zuzana Hrstková, DiS.  
TEL.: 481 565 310, 734 232 240  
E-MAIL: hrstkova@mesto.jilemnice.cz  
DATUM: 13.4.2021

<b>Obecní úřad Horní Branná</b>		Číslo dopor.:
Došlo	14. 04. 2021	17
Č.j.:	240	Zpracovatel
Přílohy:	2	Ukl. znak

## STANOVENÍ

### PŘECHODNÉ ÚPRAVY PROVOZU NA POZEMNÍCH KOMUNIKACÍCH

Odbor dopravy Městského úřadu Jilemnice, jako správní orgán příslušný podle § 124 odst. 6 zákona č. 361/2000 Sb., o provozu na pozemních komunikacích a o změnách některých zákonů (zákon o silničním provozu), ve znění pozdějších předpisů (dále jen "zákon o silničním provozu") na návrh, který podal žadatel

**Lukáš Nosek, nar. 19.6.1979, Valteřice 73, 514 01 Valteřice**

(dále jen "navrhovatel"), podle § 77 odst. 1 písm. c) a § 77 odst. 5 zákona o silničním provozu a § 172 a 173 zákona č. 500/2004 Sb., správní řád, ve znění pozdějších předpisů (dále jen "správní řád") opatřením obecné povahy

#### s t a n o v í

přechodnou úpravu provozu na pozemních komunikacích

komunikace: **silnice č. III/2954 v k.ú. Valteřice obce Horní Branná**

termín: **19.4.2021-16.5.2021**

akce: **Stavba lešení u č.p. 73 Valteřice**

takto: stanovení přechodné úpravy provozu dle „Schéma B/1“, které je přílohou a v místě dle přílohy „Situaace“.

#### Podmínky pro provedení přechodné úpravy provozu:

1. Provedení a umístění dopravního značení musí být v souladu s vyhláškou č. 294/2015 Sb., kterou se provádějí pravidla provozu na pozemních komunikacích, ve znění pozdějších předpisů, technickou normou ČSN EN 12899-1 a technickými podmínkami TP 66 "Zásady pro označování pracovních míst na pozemních komunikacích".
2. Veškeré dopravní značení bude provedeno v základní velikosti v reflexním provedení. Všechny součásti dopravních značek (patka, sloupek, značka, uchycení) musí být schváleného typu.
3. Trvalé dopravní značení, které je v rozporu s přechodným dopravním značením bude překryto a po ukončení akce uvedeno do původního stavu.
4. Osazení dopravního značení zajistí navrhovatel. Za řádné provedení dopravně bezpečnostního opatření, odbornou montáž dopravního značení, jeho kontrolu a udržování po celou dobu přechodné úpravy provozu a včasné odstranění je zodpovědný Lukáš Nosek, tel. 605 325 900.
5. Při realizaci přechodné úpravy provozu nesmí dojít k znečištění nebo poškození dotčené pozemní komunikace.
6. Pokud pomínou důvody pro umístění přechodného dopravního značení přede dnem stanoveným v rozhodnutí, musí být dopravní značení okamžitě odstraněno, součásti a příslušenství pozemní komunikace uvedeny do původního stavu.

7. Z důvodu zajištění bezpečnosti silničního provozu může správní orgán stanovit další dopravní značení, případně stanovené dopravní značení změnit. Povinností navrhovatele je zajistit okamžité osazení stanoveného dopravního značení.

**Odůvodnění:**

Navrhovatel podal návrh na přechodnou úpravu provozu na pozemních komunikacích z důvodu zajištění bezpečnosti silničního provozu v souladu s rozhodnutím. K návrhu přiložil jednoduchou projektovou dokumentaci. Správní orgán obdržel kladné závazné stanovisko dotčeného orgánu:

- Policie ČR DI Semily, Č.j.: KRPL-27391-1/ČJ-2021-181106-02 ze dne 6.4.2021

Správní orgán návrh posoudil a neshledal důvody, které by bránily stanovení přechodné úpravy provozu, a proto stanovil přechodnou úpravu provozu na pozemních komunikacích. Správní orgán zároveň dospěl k závěru, že hrozí nebezpečí z prodlení při zajištění ochrany veřejného zájmu v rámci zachování bezpečnosti provozu a zákonem požadované podmínky pro stanovení přechodné úpravy provozu na pozemní komunikaci dle ust. § 77 odst. 4 zákona o silničním provozu byly splněny.

**Poučení:**

Proti opatření obecné povahy nelze podat opravný prostředek. Opatření obecné povahy nabývá účinnosti dnem vyvěšení na úřední desce správního orgánu a musí být vyvěšeno po dobu nejméně 15 dnů. Soulad opatření obecné povahy s právními předpisy lze posoudit v přezkumném řízení.

Do opatření obecné povahy a jeho odůvodnění může každý nahlédnout u správního orgánu. Jde-li o stanovení přechodné úpravy provozu správní orgán nevyzývá dotčené osoby k podávání připomínek nebo námitek.

Ing. Lucie Jerychová  
vedoucí odboru dopravy

**Toto stanovení musí být vyvěšeno po dobu 15 dnů.**

Vyvěšeno dne: 14. 4. 2021

Sejmuto dne: .....

Razítko, podpis orgánu, který potvrzuje vyvěšení a sejmutí oznámení.

**Příloha:**

- Schéma B/1
- Situace

**Obdrží:**

- Lukáš Nosek, Valteřice č.p. 73, Valteřice, 514 01 Jilemnice
- Krajská správa silnic Libereckého kraje, příspěvková organizace, IDDS: bdnkk7w  
sídlo: České mládeže č.p. 632/32, 460 06 Liberec 6
- Krajské ředitelství policie Libereckého kraje, ÚO Semily, dopravní inspektorát, IDDS: vsmhvp9  
sídlo: Vysocká č.p. 225, 513 15 Semily

**K vyvěšení na úřední desku:**

- Městský úřad Jilemnice,  
sídlo: Masarykovo nám. 82. 514 01 Jilemnice
- Obecní úřad Horní Branná, IDDS: 52zaudf  
sídlo: Horní Branná č.p. 262, 512 36 Horní Branná

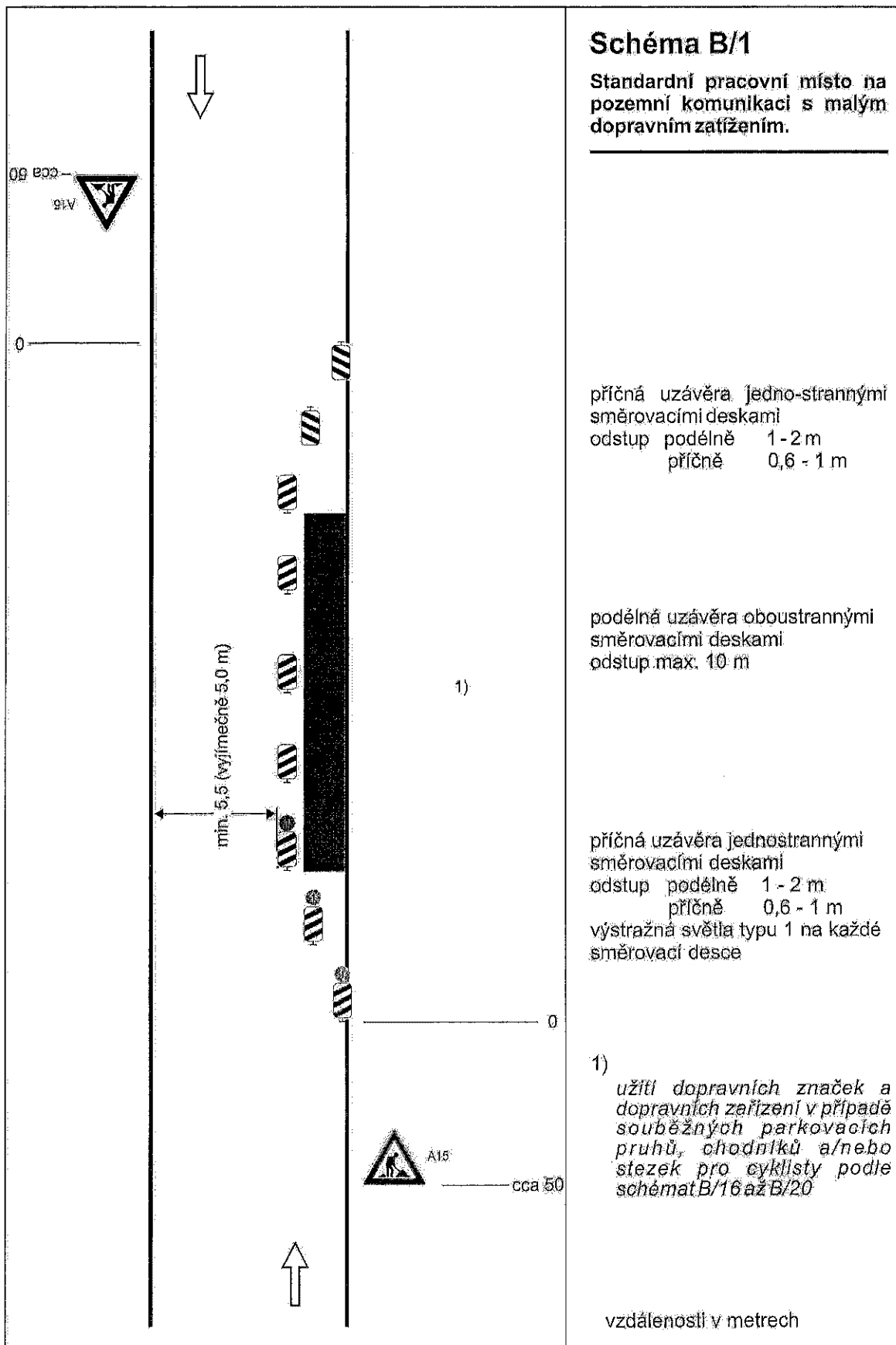

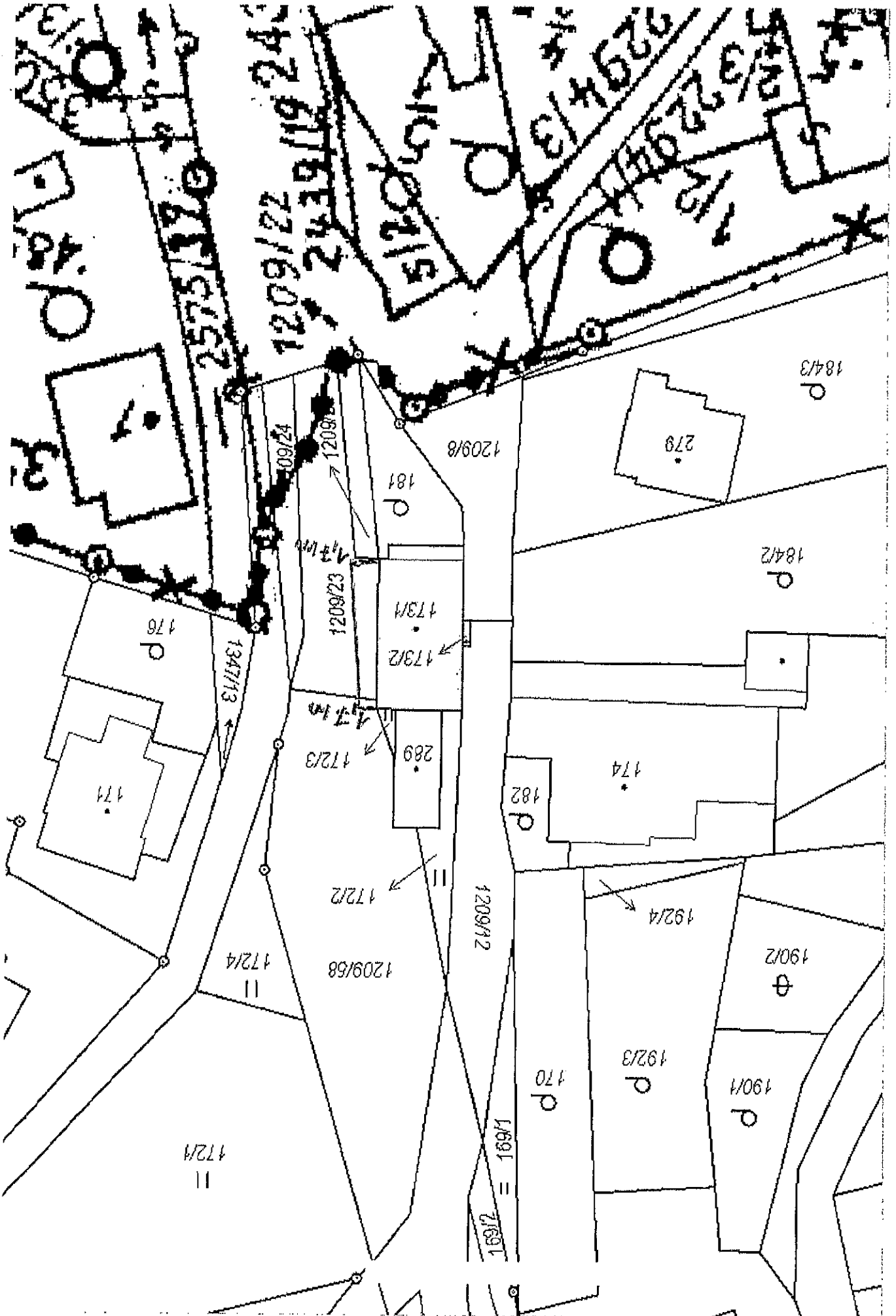

## Přijatá zpráva - Detail zprávy

**Předmět:** Stanovení PÚP ve Valteřicích, částečná uzavírka sil.č. III/2954, Nosek  
**ID zprávy:** 894948974  
**Typ zprávy:** Datová zpráva  
**Datum a čas dodání:** 13.4.2021 v 14:24:50  
**Datum a čas doručení:** 14.4.2021 v 13:22:51

---

**Odesílatel:** Město Jilemnice, Masarykovo náměstí 82, 51401 Jilemnice, CZ  
**ID schránky:** g2nbdtx  
**Typ schránky:** OVM

---

**Zmocnění:** 0 / 0  
**Odstavec:** Nežadáno  
**Naše číslo jednací:** PDMUJI 5454/2021  
**Naše spisová značka:** MUJI 873/2021 /DO  
**Vaše číslo jednací:** Nežadáno  
**Vaše spisová značka:** Nežadáno  
**K rukám:** Nežadáno  
**Do vlastních rukou:** Ne  
**Doručení fikcí zakázáno:** Ne

---

### Přílohy:

**Stanovení PÚP. částečná uzavírka ve Valteřicích, stavba lešení, Nosek\_001.pdf (173,78 kB)**

**Schéma B\_1.pdf (465,38 kB)**

**Situace, lešení.pdf (31,13 kB)**

---